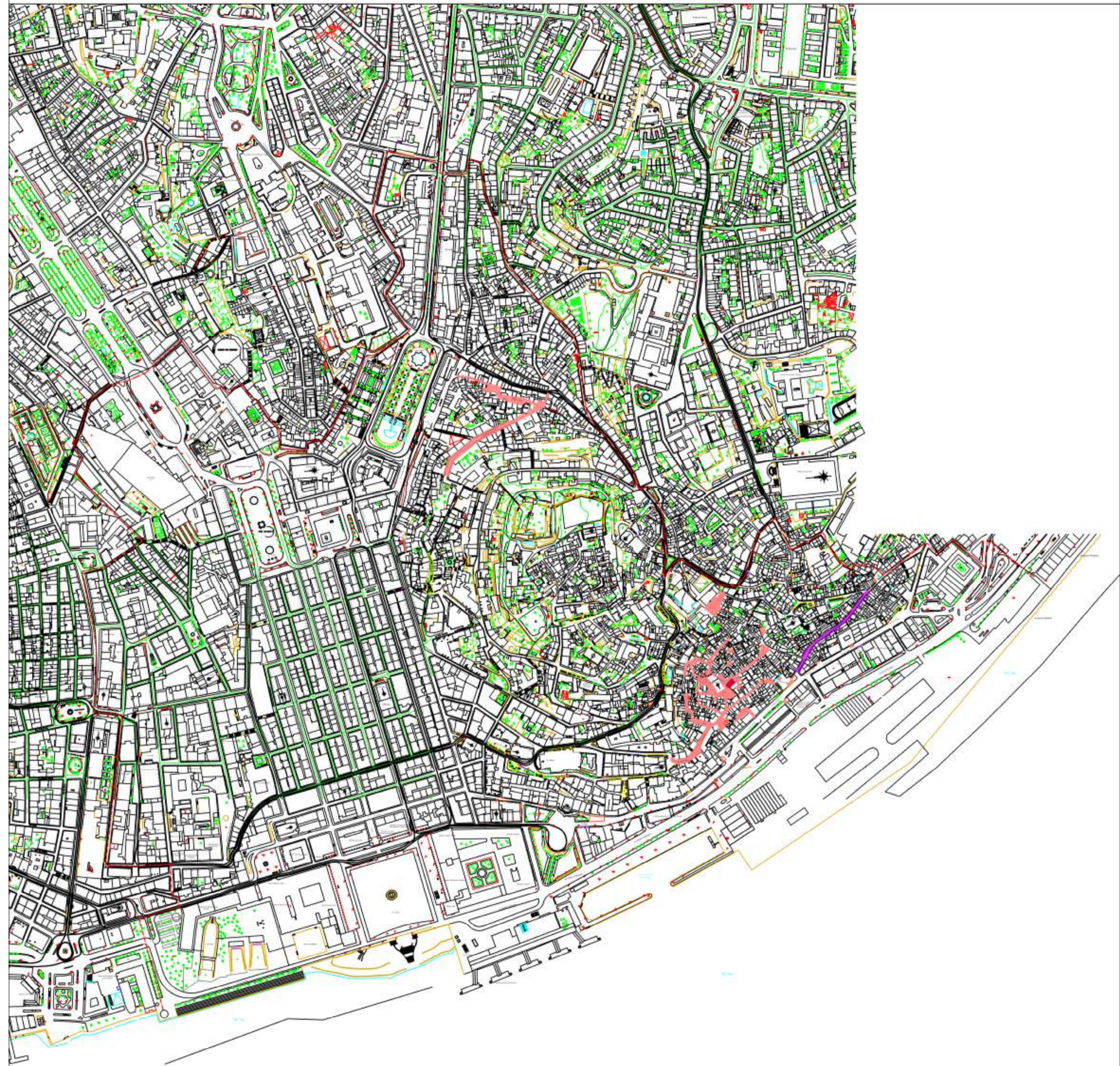

JUNTA DE FREGUESIA  
**STA. MARIA MAIOR**

**LEGENDA:**

- Área de Arrais previstos durante o mês de Junho
- Lugares para ocupação dos Santos Populares
- Área de ocupação exclusiva para residentes do local
- Estabelecimentos de Restauração
- Garagem

- Interdição do uso de fogo
- Ocupações exclusivas para rouletes
- Linha de limite da área da Freguesia de Santa Maria Maior

**NOTA:** Este é o plano previsto de ocupação para as Festas de Lisboa, no entanto admitem-se propostas de outras ocupações que serão analisadas caso a caso.

- Ocupações da noite de 12 para 13 de Junho de 2019
- Ocupações do período de 07 a 16 de Junho de 2019
- Ocupações do período de 01 a 30 de Junho de 2019
- R** Ocupações de estabelecimentos de Restauração